



MODALIDADES ICBF RUTAS DE ACCESO PARA POBLACION CON DERECHOS VULNERADOS O AMENAZADOS

Durante la emergencia Por COVID-19
2021



El futuro
es de todos

Gobierno
de Colombia



**BIENESTAR
FAMILIAR**



PROMOCION Y PREVENCIÓN MODALIDADES DE PRIMERA INFANCIA

Durante la emergencia
Por COVID-19
2021



El futuro
es de todos

Gobierno
de Colombia



**BIENESTAR
FAMILIAR**

Objetivo

- Potenciar el desarrollo integral de niñas y niños de primera infancia a través de los servicios de educación inicial en el marco de la atención integral, con estrategias pertinentes, oportunas y de calidad para el goce efectivo de los derechos.
- Los niños y las niñas acceden a educación inicial pertinente y de calidad:
- Con acciones pedagógicas intencionadas y cuidado calificado que potencian su desarrollo integral.
- Con talento humano idóneo.
- Bajo procesos de acompañamiento a sus familias y comunidades para que generen redes que permitan ser su primer entorno protector.
- Promoviendo el disfrute de bienes culturales para la construcción de su identidad.
- Aportando a su adecuada salud y nutrición.
- Desarrollada en ambientes educativos y protectores.
- Monitoreando que cuenten con las atenciones priorizadas.
- Supervisando las obligaciones de los contratos de aporte o convenios con los operadores de los servicios.

Modalidades de Primera Infancia

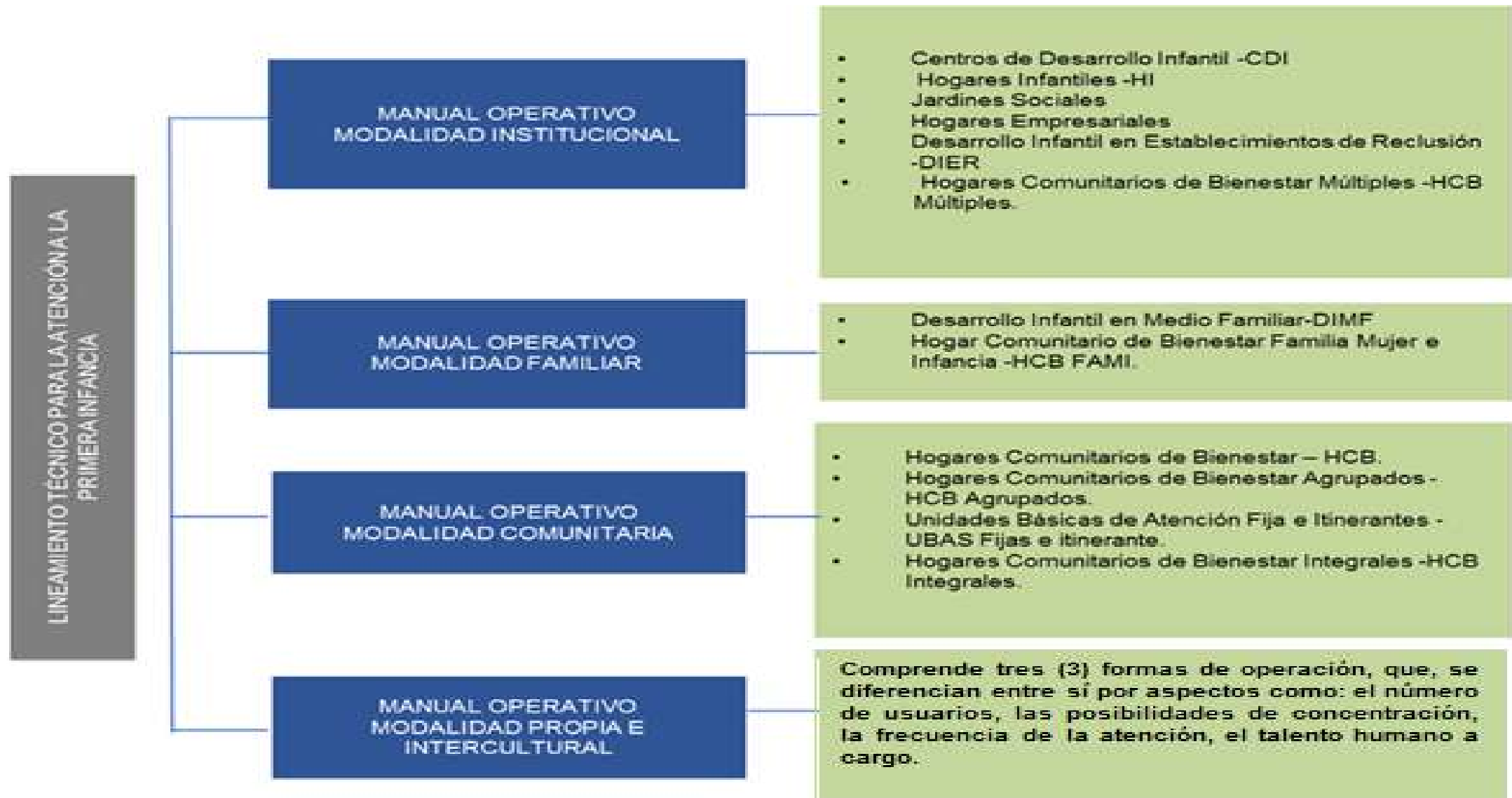

Implementación Atención presencial, Anexo Técnico atención remota, lineamiento y manuales operativos 2021

Atención a Población en situación de Discapacidad

Total de niños y niñas inscritos en la modalidades de Primera Infancia:

Centro Zonal	numero de beneficiarios en situación de discapacidad
CZ ABURRA NORTE	10
CZ ABURRA SUR	23
CZ BAJO CAUCA	8
CZ INTEGRAL NOROCCIDENTAL	10
CZ INTEGRAL NORORIENTAL	1
CZ LA MESETA	2
CZ MAGDALENA MEDIO	5
CZ OCCIDENTE	3
CZ OCCIDENTE MEDIO	7
CZ ORIENTE	46
CZ ORIENTE MEDIO	6
CZ PENDERISCO	8
CZ PORCE NUS	7
CZ ROSALES	5
CZ SUR ORIENTE	3
CZ SUROESTE	4
CZ URABA	27
Total general	175



Materiales de Consulta:

- A6.MO12.PP Anexo Orientaciones Para La Atención A Niñas, Niños Y Mujeres Gestantes Con Discapacidad En Las Modalidades Y Servicios De Primera Infancia Del ICBF.
- G1.MO12.PP Guía Orientadora Para El Acompañamiento A Familias De Niños Y Niñas De Primera Infancia Con Discapacidad.
- F20.MO12.PP Formato Ficha De Caracterización Pedagógica Para La Inclusión De Niñas Y Niños Con Discapacidad
- G1.MD1.DE Guía para el registro de variables de discapacidad en los sistemas de información del ICBF
- G7.PP Guía Técnica del Componente de Alimentación y Nutrición para la población con discapacidad

DIRECCIÓN DE NUTRICIÓN

Modalidad 1000 días para cambiar el mundo, objetivo general: contribuir a la prevención de la desnutrición aguda en niñas y niños menores de 5 años y la atención del bajo peso en mujeres gestantes, el bajo peso al nacer y el retraso en talla, mediante la promoción de condiciones adecuadas de nutrición y salud, y el fortalecimiento de las capacidades familiares para la generación de entornos protectores en seguridad alimentaria y nutricional.

La modalidad se desarrolla en 18 Municipios PDET, con 600 cupos distribuidos de la siguiente manera:

No. UDS	MUNICIPIO	Cupos/Contrato
URABÁ	CHIGORODO	50
	MUTATA	50
	CAREPA	50
	APARTADO	50
	TURBO	50
	SAN PEDRO DE URABA	25
	NECOCLI	25
BAJO CAUCA	EL BAGRE	40
	NECHI	30
	ZARAGOZA	20
	CACERES	20
	CAUCASIA	30
	VALDIVIA	10
	REMEDIOS	40
NORDESTE	AMALFI	40
	YONDO	20
	ANORI	20
	SEGOVIA	30
	TOTAL	600

% Beneficiarios

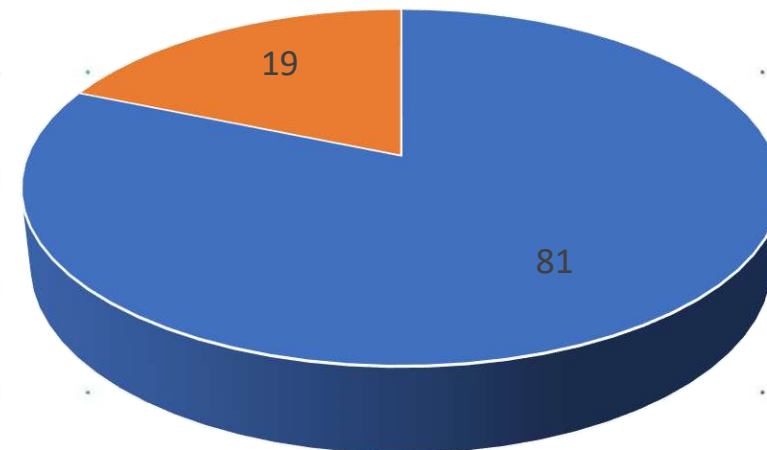

■ Niños y Niñas ■ Mujer Gestante

La Modalidad esta siendo operada por la Asociacion El Campo es Viable del Chocó



DIRECCIÓN DE INFANCIA

Programas:

1. Generación Explora
2. Generaciones Étnicas con Bienestar.
3. Modalidad de Fortalecimiento.
4. Katünaa

Para la vigencia 2021 desde la Dirección de Infancia estamos implementando la Modalidad de Fortalecimiento de capacidades para NNA con discapacidad y sus familias, los demás no han iniciado, nos encontramos en la etapa pre-contractual.

PROGRAMAS



1. Generación Explora: Contribuir al desarrollo integral de niñas y niños entre los 6 y 13 años, 11 meses y 29 días, fortaleciendo en ellos y sus familias habilidades del siglo XXI, así como conocimientos para el ejercicio de sus derechos, la prevención de vulneraciones y la construcción de su proyecto de vida a partir de la exploración de sus vocaciones, intereses y talentos.

CUPOS: 9600

2. Generaciones Étnicas con Bienestar: Promover la protección integral y proyectos de vida de las niñas y los niños que pertenezcan o se autorreconozcan como parte de una comunidad étnica, a partir de su empoderamiento como sujetos de derechos y del fortalecimiento de la corresponsabilidad de la familia, la sociedad y el Estado, propiciando la consolidación de entornos protectores para las niñas y los niños.

CUPOS: 4.425



PROGRAMAS

3. Modalidad para el Fortalecimiento de Capacidades de NNA con Discapacidad y sus Familias:

Fortalecer las capacidades individuales de niñas, niños y adolescentes con discapacidad y sus familias, posibilitando el reconocimiento como sujetos de derechos y generando acciones para la participación e inclusión social en los diferentes entornos en los que transcurren sus vidas desde un enfoque para la promoción de derechos y la prevención de vulneraciones. **CUPOS: 478**

4. Katünaa:

Promover los derechos y prevenir los riesgos de trabajo infantil, violencia al interior de las familias y violencias sexuales en niñas y niños entre los 6 y 13 años, 11 meses y 29 días, a través de metodologías innovadoras, disruptivas y especializadas para la consolidación de proyectos de vida legales, sostenibles y libres de violencias en el marco del ejercicio de la ciudadanía **CUPOS: 1200**



DIRECCIÓN DE FAMILIAS Y COMUNIDADES



Modalidades

1. Mi Familia
2. Territorios étnicos con Bienestar

A la fecha de la vigencia 2021, no ha iniciado la Oferta de las Modalidades Mi Familia, ni Territorios Étnicos con Bienestar, por lo tanto no se han suscrito los contratos de aporte para las mismas.

Sin embargo, las perspectivas de derechos y de género, así como de enfoque diferencial, y por ende de derechos humanos de las mujeres y prevalencia de los derechos de los niños, niñas y adolescentes, acorde con los lineamientos técnicos, manuales operativos y módulos de contenidos diseñados por la Dirección de Familias y Comunidades, involucran dichas temáticas.



El futuro
es de todos

Gobierno
de Colombia





Familia

Es un programa de acompañamiento familiar psicosocial especializado diseñado a la medida de las necesidades de las familias, que funciona por medio de visitas a los hogares y encuentros entre familias que son guiadas por un equipo psicosocial.

Desarrolla dos tipos de acompañamiento psicosocial familiar: preventivo e intensivo, con un enfoque transversal de atención a familias que tienen integrantes con discapacidad, en línea con los siguientes objetivos:

- Promover el fortalecimiento de capacidades parentales, relacionales y de resiliencia en familias con niños, niñas y adolescentes que se encuentren en alto riesgo o con vulneración de derechos.
- Fortalecer el tejido social a través del intercambio de experiencias de las familias con otros actores o referentes comunitarios en zonas urbanas y, de manera complementaria, con familias rurales mediante la gestión de redes en espacios comunitarios.
- Promover la convergencia de la oferta de inclusión social y productiva para las familias.



El futuro
es de todos

Gobierno
de Colombia



Territorios Étnicos con Bienestar

Es un programa de acompañamiento familiar y comunitario para la promoción, protección y salvaguarda de la diversidad étnica y cultural de Colombia, incorporando y reconociendo la existencia de las diferentes etnias y culturas, así como la multiplicidad de formas de vida y de sistemas de comprensión del mundo. Se desarrolla mediante la concertación, elaboración e implementación de proyectos con las familias y comunidades pertenecientes a grupos étnicos.

A través de los proyectos se desarrollan acciones en torno a los siguientes objetivos:

- Desarrollar con las comunidades étnicas acciones que posibiliten la reproducción de su cultura material e inmaterial y permitan aprendizajes colectivos intergeneracionales e interculturales para reafirmar su identidad y promover el ejercicio de sus derechos.
- Mejorar con las autoridades y comunidades étnicas sus procesos y sus capacidades de organización y de gestión mediante acciones que fomenten sus espacios de participación, de toma de decisiones y liderazgos para contribuir al reconocimiento de su autonomía e inclusión social.
- Apoyar la producción de alimentos para el autoconsumo contribuyendo al fortalecimiento de sus vínculos familiares, comunitarios y de sus medios de vida.

<https://www.icbf.gov.co/familias-y-comunidades>



DIRECCIÓN DE ADOLESCENCIA Y JUVENTUD



Modalidades

1. Generaciones Sacúdete
2. Otras Formas de Atención Sacúdete
3. Generaciones Sacúdete-Étnicos



El futuro
es de todos

Gobierno
de Colombia



BIENESTAR
FAMILIAR

Generaciones Sacúdete

Objetivo general: Acompañar a adolescentes y jóvenes de 14 a 28 años en la formulación de proyectos de vida, a través de procesos de formación y acompañamiento basados en metodologías disruptivas para el fortalecimiento de habilidades del siglo XXI y el ejercicio de la ciudadanía.

Centro Sacúdete: Corregimiento de Nueva Colonia en Turbo con 180 cupos (mayo a diciembre)

Con recursos del BID: 24 municipios con 3.330 cupos (julio a diciembre)

Con recursos del Fondo Colombia en Paz: 24 municipios PDET con 5.670 cupos

OFA Sacúdete

Objetivo general: Promover los derechos y prevenir los riesgos del reclutamiento, utilización, uso y violencia sexual por parte de grupos armados organizados y grupos delictivos organizados; el uso y consumo de sustancias psicoactivas de 14 a 28 años a través de metodologías disruptivas y especializadas para la consolidación de proyectos de vida legales, sostenibles y libres de violencias en el marco del ejercicio de la ciudadanía

Temáticas de prevención: Reclutamiento, uso y utilización, y uso y consumo de spa

5 municipios con 500 cupos (julio a diciembre)

Generaciones Sacúdete- Étnico

Objetivo general: Acompañar a adolescentes y jóvenes entre los 14 y 28 años 11 meses y 29 días pertenecientes a comunidades indígenas, afrodescendientes, negras, raizales, palenqueras y Rrom en la formulación de proyectos de vida propios y planes de vida colectivos, a través de procesos de formación y acompañamiento basados en metodologías disruptivas para el fortalecimiento de habilidades del siglo XXI que promuevan el rescate y preservación de su identidad y diversidad cultural, el ejercicio de la ciudadanía y el buen vivir.

9 municipios con 900 cupos para atención indígena y afro (julio a diciembre)



El futuro
es de todos

Gobierno
de Colombia



BIENESTAR
FAMILIAR



BIENESTAR
FAMILIAR



PROTECCIÓN



El futuro
es de todos

Gobierno
de Colombia



**BIENESTAR
FAMILIAR**

GRUPO DE MODALIDADES RESTABLECIMIENTO DE DERECHOS

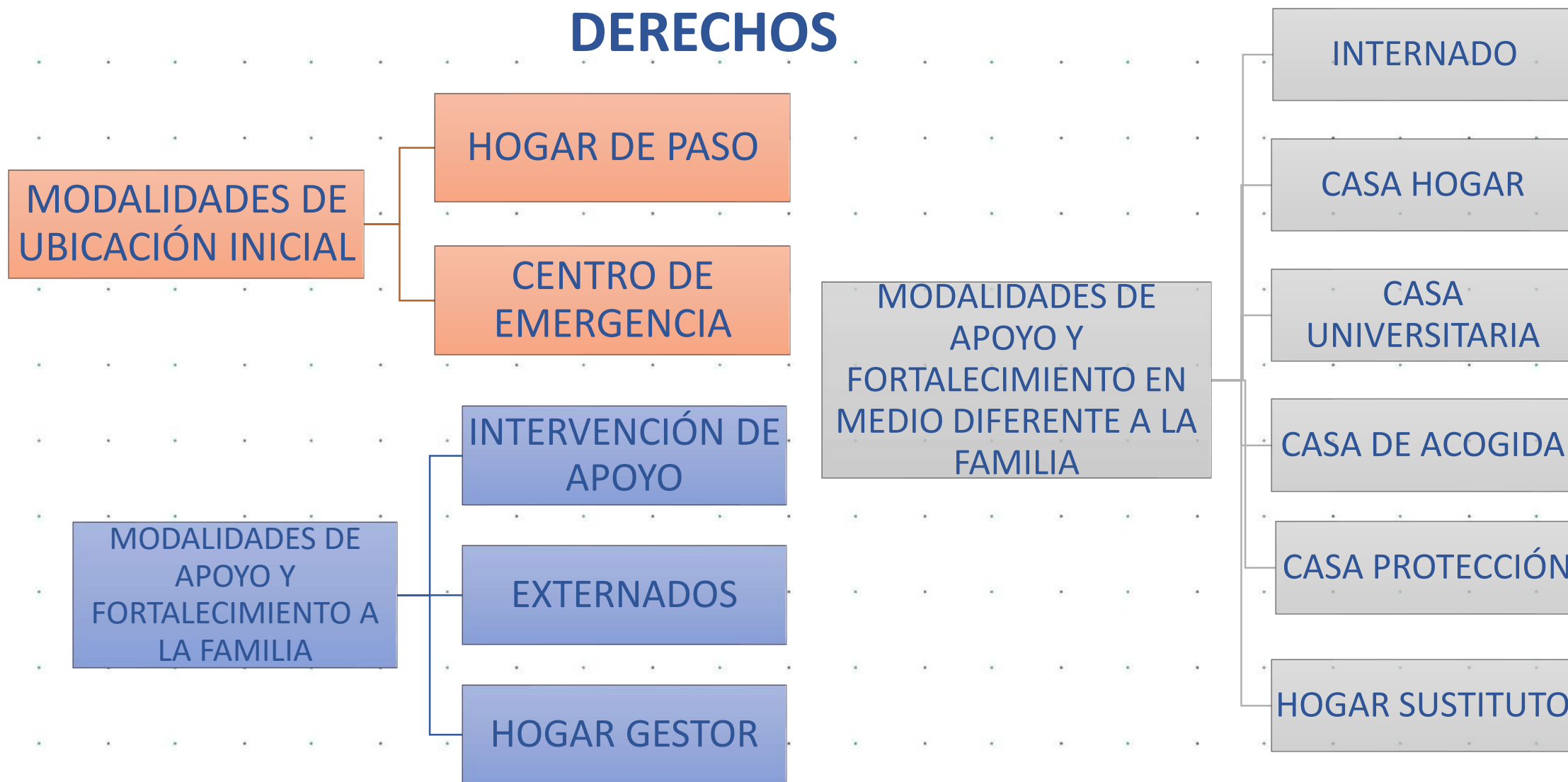

MODALIDADES DE APOYO Y FORTALECIMIENTO FAMILIAR

se inicia PARD, pero se favorece su ubicación en la familia de origen o red de apoyo vincular, tiene como objetivo brindar elementos para superar las crisis identificadas, en el marco de la garantía de los derechos de los niños, niñas o adolescentes. se privilegia la permanencia del NNA en su entorno familiar y/o red vincular de apoyo.

Intervención de Apoyo-
Apoyo Psicosocial
Intervención de apoyo-
Apoyo psicológico
especializado

Externado Media
Jornada

Externado Jornada
Completa

Hogar Gestor





MODALIDADES DE APOYO Y FORTALECIMIENTO EN MEDIO DIFERENTE AL DE LA FAMILIA O RED VINCULAR



El futuro
es de todos

Gobierno
de Colombia



**BIENESTAR
FAMILIAR**

PÚBLICA

Vulneración y/o
amenaza, de cero a
ocho años, situación
de vida en calle,
discapacidad,
consumo
problemático de Spa,
Gestantes- lactantes,

Casa Hogar

Casa Universitaria

Casa acogida

Hogar Sustituto por
vulneración y/o
amenaza, o
discapacidad y/o
enfermedad de
cuidado especial

Como gestionar los cupos para programas contactos Coordinadores Zonales

Coordenadores Centros Zonales Regional Antioquia

CZ/Contactos	Municipio Sede	Coordinador (ra) Zonal	Celular de contacto	Municipios de influencia	Comunas de influencia para Medellín	Direcciones y otros telefonos fijos para los Centros Zonales
CZ ABURRA NORTE	Bello	YESSENIA MORA HERRERA	3004347858	8		Se adjunta directorio via correo
CZ ABURRA SUR	Itagui	JORGE IVAN MONTOYA	3122505864	15		Se adjunta directorio via correo
CZ INTEGRAL NOROCCIDENTAL	Medellin	HELYDA CORREAL ZAPATA	3135217914		Barrios de las comunas 5, 6, 7, 12. Corregimiento San Cristobal y Palmitas	Se adjunta directorio via correo
CZ INTEGRAL NORORIENTAL	Medellin	DANIS ASTRID MUÑOZ SEGURA	3004856995		Barrios de las comunas 1,2,3,4	Se adjunta directorio via correo
CZ INTEGRAL SUR ORIENTAL	Medellin	JULIANA ZULUAGA REYNA	3155148161		Comunas 8, 9, 10 y 11 CORREGIMIENTOS: San Antonio de Prado, Santa Elena	Se adjunta directorio via correo
CZ ROSALES	Medellin	HILDA NORA ECHEVERRI ECHEVERRI	3122197143		Barrios de las comunas 13,14,15,16 Corregimiento: Altavista	Se adjunta directorio via correo
CZ ORIENTE	Rionegro	ISABEL CRISTINA PATIÑO MEJÍA	3207511051	16		Se adjunta directorio via correo
CZ ORIENTE MEDIO	Santuario	DIANA MARIA GOMEZ GALEANO	3122900928	7		Se adjunta directorio via correo
CZ OCCIDENTE	Santa Fe de Antioquia	ORLANDO ALBERTO AGUDELO LOPERA	3014102040	10		Se adjunta directorio via correo
CZ OCCIDENTE MEDIO	Dabeiba	JANETH VICTORIA NIVIA CASTILLO	3002852679	6		Se adjunta directorio via correo
CZ MAGDALENA MEDIO	Puerto Berrio	CAMILA ANDREA ORREGO ALVAREZ	3122846798	6		Se adjunta directorio via correo
CZ PORCE NUS	Yolombo	LINA MARIA CLAVIJO		10		Se adjunta directorio via correo
CZ URABA	Apartado	ADRIANA MARÍA LÓPEZ GALLO	3146827314 oficinas: 3208656810	11		Se adjunta directorio via correo
CZ BAJO CAUCA	Caucasia	VANESSA MORENO MOSQUERA	3106494144	6		Se adjunta directorio via correo
CZ SUROESTE	Andes	JOHANA ASTRID NARANJO BENAVIDES	3136398592	12		Se adjunta directorio via correo
CZ PENDERISCO	Urrao	LINA BEATRIZ ORTIZ GARCIA	3177671931	4		Se adjunta directorio via correo
CZ LA MESETA	Yarumal	LADY YOHANNA VILLEGAS RESTREPO	3005708516	13		Se adjunta directorio via correo
CZ CESPA MEDELLIN	Medellin	ADRIANA MARÍA OSPINA HENAO	3113933409	1		Se adjunta directorio via correo

125 Municipios



BIENESTAR FAMILIAR



GRACIAS



El futuro
es de todos

Gobierno
de Colombia



**BIENESTAR
FAMILIAR**